



**PRODUCTOR**  
COMPACTOS

# ERP GESTIÓN Y PRODUCCIÓN PARA FABRICANTES DE PERSIANAS Y COMPACTOS



[www.gaia-soft.com](http://www.gaia-soft.com)



# ADAPTADO AL PRODUCTO

Todos tus productos en una sólo oferta

## DEFINICIÓN DE ARTÍCULOS

### CLASIFICACIÓN



- Familias
- Subfamilias
- Clasificaciones adicionales

### MEDIDAS



- Unidades
- Metro lineal
- Metro cuadrado
- Largo de barra estándar o específico por color.

### PESOS



- Registro de peso teórico y perímetro para perfiles de extrusión
- Histórico pesos recibidos, peso medio de compra.

### PRECIOS



- Por metro lineal
- Kg. diferentes tarifas de coste
- Cálculo de coste de lacado o anodizado
- Procesos extra; lijado, pulido.

### VALORACIÓN



- Por m<sup>2</sup>
- Múltiplos
- Metraje mínimo
- Tablas de precios

### OTROS



- Mosquiteras
- Celosías
- Venecianas
- Cortinas
- Toldos,...

## DEFINICIÓN DE COMPACTOS

Con el **Asistente para Compactos**, automatiza la tarea de crear el despiece de un compacto. Contempla toda la información técnica y componentes de un compacto o persiana. Con potencia suficiente para reflejar cualquier tarifa de precios y sistema de descuentos a clientes.

Solicita la información necesaria y genera la estructura correspondiente:

- Referencia de todos los accesorios
- Referencia de los componentes de cada altura de cajón: Cajón, testero, placas, piezas de volado.
- Lamas disponibles, con sus tamaños.
- Datos de valoración: PVP por m<sup>2</sup>, múltiplos y metraje mínimo.

## OPCIONES AVANZADAS

- Incrementos del precio m<sup>2</sup> del compacto según los componentes del mismo (tipo de accionamiento, tamaño o color del cajón, tipo o color de las lamas, guías y terminales, etc...)
- Cargos aparte del precio m<sup>2</sup>, según los componentes: accionamiento (torno, motores, ...), guías especiales, etc.
- Precio directo por m<sup>2</sup> en función de las características del compacto.
- Se contemplan productos especiales: Tejido y guías; Tejido suelto; Minis; Cajón sin tejido; Persianas enrollables, etc.

# VARIANTES

PARA UN MODELO DE COMPACTO

“ Programa especializado en el sector de la Protección Solar ”



## DOCUMENTOS

Introducción de documentos cómoda, sencilla y potente. Modifica en cualquier momento cualquier aspecto del documento

- Añadir
- Eliminar
- Modificar
- Cambiar el orden de línea

- Cálculo automático de las guías a utilizar según el tamaño de cajón y la sección de carpintería.
- Guías y terminal asignadas por defecto a cada modelo de compacto.
- Cálculo automático de la salida de cinta (inferior o frontal), según el tipo de accionamiento seleccionado.
- Cálculo automático de la posición del cajeador de las guías, según altura del compacto.
- Incrementos en medidas de guías, según tipo de compacto y cliente.
- Posibilidad de introducir medida total o más cajón.
- Cálculo automático del motor en función del eje seleccionado y peso de las lamas.
- Filtro de acabados válidos: no es posible seleccionar un acabado de cajón, lama, guía, terminal que no sea válido para esa función.
- Asociación de acabados: arrastre automático de colores de cajón / testeros / lama / terminal / topes
- Parametrizando la aplicación podemos conseguir automáticamente el paso de pedido / albarán / factura

Introducción de Albaranes y Facturas de proveedores.

Directamente o traspasados de documentos anteriores.

Control de Pagos

Proceso sencillo pero potente para comprobar errores:

- Precios o descuentos incorrectos
- Cantidades pendientes etc.

Creación de Pedidos a proveedor manuales y automáticos:

Pedidos de reposición de stock a partir de información de stock mínimo y punto de reposición.

Oferta de compras, precios especiales

Plazos de entrega de pedido  
Dispone de control de los plazos de entrega, previsión y observaciones de pedidos de compras.

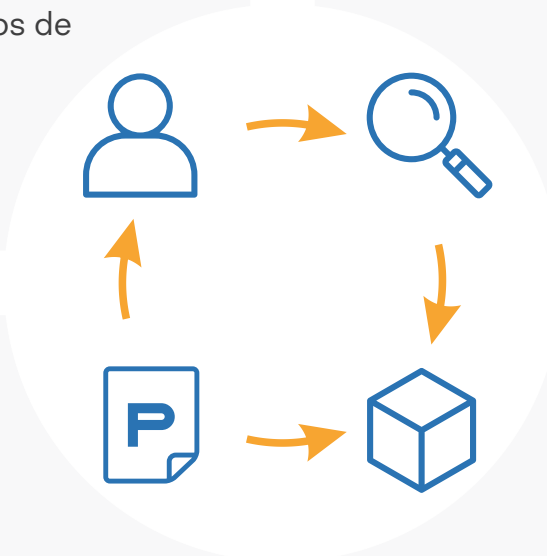

Obs. Entrega	<input type="text"/>	Fecha Entrega	<input type="text"/>
Prev. Entrega	<input type="text"/>		<input type="text"/>
Dirección	<input type="text"/>	Q	<input type="text" value="Administrador"/>

## RECEPCIÓN DE COMPRAS DESDE CSV

Pensado para la **recepción de pedidos de compra para proveedores de alto consumo**

El nuevo Asistente para recepción de compras desde CSV permite automatizar la tarea de seleccionar las líneas de los pedidos que recibimos.

Junto con el albarán de compras recibimos un fichero CSV con información de las líneas incluidas en el documento.

1. Selecciona el proveedor
2. Pega el texto csv
3. Clic en Importa csv

El programa selecciona automáticamente las líneas pendientes que coinciden con el CSV importado.

El usuario puede corregir las cantidades y generar el albarán de compras

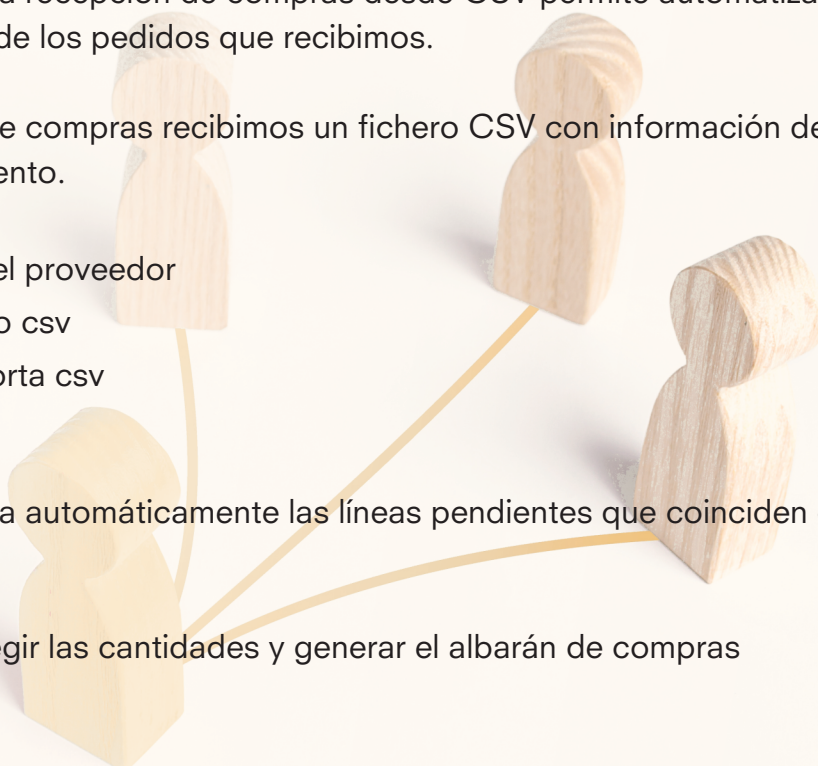

# GESTIÓN INTEGRAL

## FACTURA de compras

Directa o desde albarán

## ALBARÁN de compras

Uno o varios albaranes

## PEDIDO a proveedores

Lineas individuales o pedido completo

## FACTURA de ventas

Agrupación de albaranes por cliente, delegación

## ALBARÁN de ventas

Uno o varios albaranes

## PEDIDO de fabricación

Lineas individuales o pedido completo



### PROCESO AUTOMÁTICO

Toda la información parte del presupuesto, una vez realizado, obtienes todos los documentos **automáticamente**, puedes generar el pedido, albarán, realizar la factura y gestionar los cobros.

Todos los documentos quedan enlazados entre sí pudiendo navegar de unos a otros con un solo clic de ratón.



## INFORMES Y ESTADÍSTICAS

- ✓ Informes de todos los datos registrados en los presupuestos, pedidos, albaranes, facturas así como del resto de documentos
- ✓ Estadísticas de ventas y compras
- ✓ Listados configurables; campos a incluir, agrupar por campo, sumar los importes de los campos deseados, ajustar colores, tipos de letra y otros.
- ✓ Exportación de los listados e informes a Adobe Acrobat PDF, Excel, HTML, Microsoft Word
- ✓ Los listados e informes con multitud de filtros y opciones

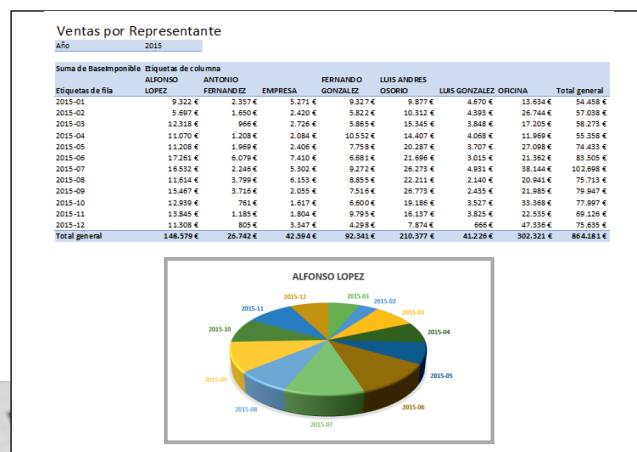

# CÁLCULO DE TARIFAS DE PVP

## TARIFAS DE PVP

Posibilidad de crear ilimitadas tarifas de PVP

## PRECIOS ESPECIALES

Precios netos para los clientes en determinados artículos  
Precio en tabla, importada desde Excel o manualmente

## MÁRGENES DE BENEFICIO

Generales por familia y subfamilia  
Específicos por Tipo de artículo  
Por artículo concreto

Genera la tarifa de artículos sueltos en Excel

The screenshot shows an Excel spreadsheet with the following structure:

- Section 002 RECOGEDORES:** A large table with columns for product codes (e.g., 6, 9, 10, 11, 12, 13, 14, 15, 16, 17, 18, 19, 20, 21, 22, 23, 24, 25) and descriptions (e.g., 'Cajón recogedor empotrar c/ovale cinta 10', 'Recogedor abatible cinta 14'). The columns are organized by material type: UNICO, BLADRI, ORGRI, MAPRI, MARMAR, BLAPRI, ORPPI, MAPPI, BLAMAR, BRDMAR, MCDMAR, MCDMAR, NEGDMAR, NESDMAR, NEPI, OROMAR, RAESRE, FAMAR, BRCLAT, NATELA, NATERO, NATIVO, NATLAT, NATCRO, BLA, ORI, MAP, MAR.
- Section 003 PLACAS RECOGEDORES:** A smaller table with columns for product codes (e.g., 31, 32) and descriptions (e.g., 'Placa aluminio recogedor empotrar'). Columns include BLA, BRONZE, ORI, MOC, NEG, and ORO.
- Section 001 ACCESORIOS MOTOR:** A table with columns for product codes (e.g., 41, 42, 43, 44, 45, 46, 47, 48, 49) and descriptions (e.g., 'Corona motor age 42', 'Rueda motor motor age 42'). Columns include UNI and UNICO.
- Section 002 AUTOMATISMOS MOTOR:** A table with columns for product codes (e.g., 51, 52) and descriptions (e.g., 'Lumin led para motor'). Columns include UNI and UNICO.

Podemos introducir automáticamente Artículos especiales con **Precio en Tabla** o que el programa las puede calcule según sus componentes.



# PROCESO DE FABRICACIÓN



## HOJA DE CORTE

Con la optimización de corte de los perfiles que componen un pedido de fabricación o una agrupación de varios

## ETIQUETAS IDENTIFICATIVAS

Por unidad fabricada o por componente que se corta en la optimización (para identificar a que unidad pertenece el perfil).

## TRONZADORA ONLINE

Un paso más en el proceso de corte directamente desde el Terminal de Taller es posible conectar en **tiempo real** con determinadas máquinas de corte de perfiles



## HOJA PRODUCCIÓN

De forma clara y ordenada, indicamos al operario todas las unidades a fabricar, características y componentes

## PEDIDO

Una vez introducido un pedido de cliente permite generar automáticamente todos los documentos

## MÁQUINA DE CORTE

Automatiza el proceso de corte disminuyendo los errores y aumentando el rendimiento de los operarios.

### Tronzadora online

Traspasa mediante fichero o conexión por cable la optimización de corte de barras a la Tronzadora automática



*“ Hablamos tu idioma y el de tus máquinas ”*



# RUTAS Y REPARTO

“Una mente *organizada* es una mente *exitosa*”

Organiza fácilmente el reparto de tus albaranes

## ALBARÁN ELECTRÓNICO PARA LA ENTREGA

**Albarán electrónico**

Permite sustituir el albarán en papel con la firma manuscrita del cliente, por una firma digitalizada en un móvil Android.



## INFORME DE REPARTO DE LOS ALBARANES (CMR)

1. Remitente (nombre, dirección, país) Expeditor (nom, address, country) C.I.F. 86343616 C/ALICANTE, 82 LOCAL 3 03690 SAN VICENTE DEL RASPEIG ALICANTE - ES Tel: +34 965 671 826		16. Portador (nombre, dirección, país) Transporteur (nom, address, pays) Carrier (name, address, country) <b>TRANSPORTES JACAR, S.L.</b> P.I. ESPRITU SANTO NAVE 33010 COLLOTO ASTURIAS - ESPAÑA	
2. Comprovar (nombre, dirección, país) Destinataire (nom, address, pays) Consignee (name, address, country) <b>KIDLINGTON TYRE</b> LANGFORD LN - KIDLINGTON OX5 1HT - REINO UNIDO		17. Portador sucesivo (nombre, dirección, país) Transporteur successeur (nom, address, pays) Succesive carrier (name, address, country) <b>671006TRA</b> <b>T650JAC</b>	
3. Lugar de entrega (de la mercancía) (figur, país) Lieu prévu pour la livraison de la marchandise (lieu, pays) Place of delivery of the goods (place, country) <b>NATIONAL TYRES AND AUTOCARE</b> 302 ABINGDON RD - OXFORD OX1 4TE - REINO UNIDO		18. Reservas y observaciones del portador Reserves et observations du transporteur Carrier's reservations and observations <b>EL TRANSPORTISTA no se responsabiliza de los desperfectos que puedan ocurrir a la mercancía como consecuencia de una mal estiba o, dolencia de embalaje o exceso de peso.</b> <b>EL PORTEADOR no hace responsable de la falta de bultos o deterioro de la mercancía, si la reclamación no viene acompañada de un CERTIFICADO del COMISARIO de averías.</b>	
4. Lugar y fecha de la carga de la mercancía (figur, país, fecha) Lieu et date de la prise en charge de la marchandise (lieu, date, pays) Place and date of taking over the goods (place, country, date) <b>C/ALICANTE 82, LOCAL 3</b> <b>SAN VICENTE DEL RASPEIG (ALICANTE) - ES</b> <b>14 de noviembre de 2024</b>		19. Documentos anexos Documents annexes Documents attached <b>COMP4962021</b>	
5. Muestra y referencia Numéro et référence Marking and Ref. <b>20</b>	6. Clase de embalaje Mode d'emballage Packaging <b>Paquetes</b>	7. Naturaleza de la mercancía Nature of the merchandise Nature of the goods. <b>Aluminio y PVC</b>	8. Peso bruto, Kg. Poids brut, Kg. Gross Weight in Kg. <b>650</b>
9. Descripción de la mercancía Description of the merchandise Description of the goods <b>Aluminio y PVC</b>		10. Volumen m3 Volume m3 <b>0.00</b>	
11. Instrucciones particulares Conventions particulières Special instructions <b>22 A pagar por el transportista:          - Pasaje de transporte          - Seguro          - Otros</b>		12. Volumen m3 Volume m3 <b>0.00</b>	
13. Fecha y hora de recepción Date and time of receipt Date and time of receipt <b>14/11/2024</b>		14. Hora y hora de entrega Date and time of delivery Date and time of delivery <b>14/11/2024</b>	
15. Fecha y hora de recepción Date and time of receipt Date and time of receipt <b>14/11/2024</b>		16. Fecha y hora de entrega Date and time of delivery Date and time of delivery <b>14/11/2024</b>	
17. Firma y sello del remitente Signature and stamp of the sender <b>PRODUCTOR COMPACTOS</b>		18. Firma y sello del portador Signature and stamp of the carrier <b>TRANSPORTES JACAR, S.L.</b>	

## VISUALIZA EL REPARTO DE LOS ALBARANES

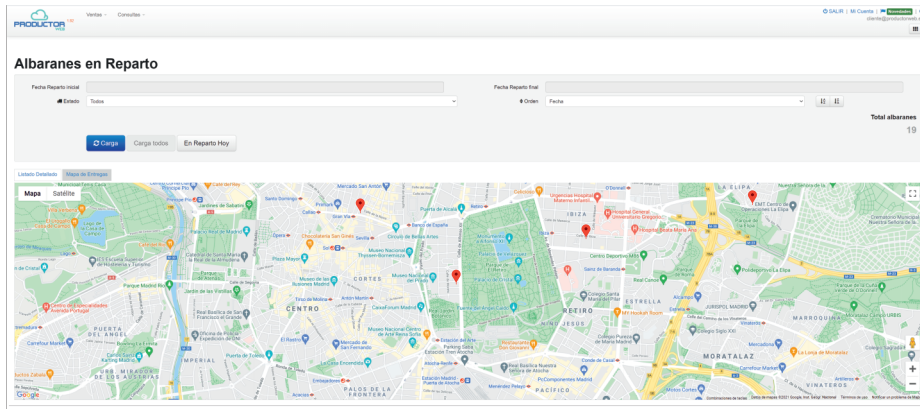

**1** CLASIFICA A LOS CLIENTES EN ZONAS

**INDICA LOS DÍAS DE REPARTO EN CADA RUTA**

**2** CREA RUTAS INCLUYENDO UNA O VARIAS ZONAS



**3** GESTIONA REPARTIDORES Y VEHÍCULOS





- ✓ Herramientas para poder realizar el Marcado CE
- ✓ Etiquetas CE o documento equivalente, con la información requerida para el mercado CE y el sello CE.
- ✓ Declaración CE de conformidad para cada uno de los trabajos ejecutados
- ✓ Registro de las los Ensayos Iniciales Tipo
- ✓ Hoja de suministro (albarán)
- ✓ Opcionalmente: Instrucciones de instalación, montaje y mantenimiento
- ✓ En tiempo real mediante el Terminal de Taller. Puede prescindir del papel



## DOCUMENTACIÓN

- Etiqueta CE
- Declaración CE de conformidad
- Informe de características EIT



## INCIDENCIAS

- Control de Producción en Fábrica
- Cualquier otro tipo de incidencia
- Trazabilidad de la información: la incidencia queda vinculada a los documentos involucrados
- Gestión de acciones correctivas
- Listados e informes



## MANTENIMIENTO

- Control del vencimiento de los mantenimientos
- Notificación por email de los mantenimientos



**PRODUCTOR**  
COMPACTOS

PRODUCTOR COMPACTOS, S.L.  
C/Alicante, 82 local 3  
03690 San Vicente (Alicante)  
+34 965 671 826 - 913 602 089  
www.gaia-soft.com

<b>ALBARÁN N° 000229</b>	<b>ALUMINIOS SAN JUAN, S.L.</b> Ctra. Valencia km. 154 03550 San Juan de Alicante Alicante Tel. 965 111 222	00001
Fecha 29/11/2024 Página 1		
Obra: 36 viviendas C/Huerta	A/A Sr. Jose Luís García Pérez	

Ref.	Cdad.	Descripción	Medidas	Metraje	Precio	Dto.	Importe
Pedido N° 001077 Fecha: 29/11/2024							
COMALU	1,00	COMPACTO DE ALUMINIO BLANCO C-39	100,0 X 150,0	1,50 M2	52,88	50%	39,66
COMALU	5,00	COMPACTO DE ALUMINIO BLANCO C-39	100,0 X 150,0	7,50 M2	52,88	50%	198,30
COMALU	3,00	COMPACTO DE ALUMINIO BLANCO C-39	200,0 X 100,0	6,00 M2	52,88	50%	158,64
TORCOR	3,00	TORNO DE CORDON CON MANIVELA		3,00 UD	37,50	40%	67,50
COMPVC	3,00	COMPACTO DE PVC D.T. BLANCO C-39	120,0 X 150,0	5,40 M2	88,34	50%	238,52
TORCOR	1,00	TORNO DE CORDON CON MANIVELA		1,00 UD	37,50	40%	22,50
COMPVC	1,00	COMPACTO DE PVC D.T. RAL ESTANDAR C-39	210,0 X 95,0	2,00 M2	07,16	50%	107,16
Pedido N° 001077 Fecha: 29/11/2024 Ref/Obra:345-2							
COMALU	5,00	COMPACTO DE ALUMINIO BLANCO C-39	150,0 X 100,0	7,50 M2	52,88	50%	198,30
COMALU	2,00	COMPACTO DE ALUMINIO BLANCO C-39 MADERA	150,0 X 120,0	3,60 M2	106,06	50%	288,11
TORCOR	2,00	TORNO DE CORDON CON MANIVELA		2,00 UD	37,50	40%	45,00
COMALU	2,00	COMPACTO DE ALUMINIO BLANCO C-39 MADERA	100,0 X 100,0	2,50 M2	160,06	50%	200,08
MINIALU	1,00	MINI DE ALUMINIO BLANCO C-39	120,0 X 100,0	1,25 M2	82,94	50%	51,84
MINIALU	3,00	MINI DE ALUMINIO BLANCO C-39	125,0 X 110,0	4,13 M2	82,94	50%	171,27
Subtotal		Base Imponible		I.V.A. 21%	<b>Total</b>		
1.786,87		1.786,87		375,24	<b>2.162,11 €</b>		



**PRODUCTOR**  
COMPACTOS

PRODUCTOR COMPACTOS, S.L.  
C/Alicante, 82 local 3  
03690 San Vicente (Alicante)  
+34 965 671 826 - 913 602 089  
www.gaia-soft.com

**CONFIRMACIÓN DE PEDIDO N° 000229**

Fecha 29/11/2024  
Fecha de entrega: 05/12/2024  
Página 1

**CONSTRUCCIONES Y PROYECTOS URBANOS, S.A.**

C/Mayor, 2 local 4  
03004 Alicante  
C.I.F. A-03.555.444  
Tel. 965 111 222

**00001**

Obra: 36 viviendas C/Huerta

A/A Sr. Jose Luís García Pérez



CAJON	Modelo	Compacto cajon de PVC	Blanco
	Testero	PVC	Marron
	Embudos	Embudo PVC	
	Perfil Interior	Perfil Interior PVC 150	Ral Cajon 8014
	Perfil Inferior	Perfil Inferior PVC 150	Ral Cajon 8014
PAÑO	Lama	Lama aluminio 43	Ral lama alu 8014
	Terminal	Terminal aluminio	Ral terminal 8014
	Tope	Tope plástico 35 mm	Marron oscuro
GUIAS	Modelo	Guía H150	Blanco
ACCIONAMIENTO	Guiacintas		Marron
	Recogedor	Recogedor abatible cinta 18	Blanco cinta gris

Uds.	Medida Cajón	Ancho Total (cm)	Alto Total (cm)	Salida Cinta		Altura cajeadó guías (cm)	Vuelo Iz (cm)	Vuelo De (cm)	Croquis	Referencia (tipo)
2	150	133	250	Dcha	Inferior	10	No	No		
1	150	140	155	Dcha	Frontal		No	No		
1	150	140	155	Izq.	Frontal		10	10		
<b>Total unidades: 4</b>										

## HOJA DE PRODUCCION

Fecha de Impresión: 05/12/2024 <b>Pedido:</b> 001084 Fecha Pedido: 29/11/2024 Página: 1	Cliente: <b>CONSTRUCCIONES Y PROYECTOS URBANOS, S.A.</b> C/Mayor, 2 local 4 03004 Alicante Tel. 965 111 222	<b>00001</b>
Obra: 36 viviendas C/Huerta		Varios pedidos: 000229

CAJON	Modelo	Compacto cajon de PVC	Blanco
	Testero	PVC	Marron
	Embudos	Embudo PVC	
	Perfil Interior	Perfil Interior PVC 150	Ral Cajon 8014
	Perfil Inferior	Perfil Inferior PVC 150	Ral Cajon 8014
PAÑO	Lama	Lama aluminio 43	Ral lama alu 8014
	Terminal	Terminal aluminio	Ral terminal 8014
	Tope	Tope plástico 35 mm	Marron oscuro
GUIAS	Modelo	Guía H150	Blanco
ACCIONAMIENTO	Guiacintas		Marron
	Recogedor	Recogedor abatible cinta 18	Blanco cinta gris

Uds.	Medida Cajón	Ancho Total (cm)	Alto Total (cm)	Salida Cinta		Altura cajado guías (cm)	Vuelo Iz (cm)	Vuelo De (cm)	Croquis	cajón (cm)	eje (cm)	lamas (cm)
2	150	133	250	Dcha	Inferior	10	No	No		248	91,5	93
1	150	140	155	Dcha	Frontal		No	No		153	146,5	148
1	150	140	155	Izq.	Frontal		10	10		153	146,5	148

**Total unidades: 4**

00361	Recogedor abatible cinta 18	Blanco cinta gris
00040	Testero 150 pvc	Blanco
70040	Testero central	Unico
02040	Tapas testero 150 pvc	Blanco
05040	Polea 120 eje 42	Unico
07040	Guiacintas frente	Blanco
00140	Polipelo corto 7 x 5	Unico
01140	Eje 42 x 0,4	Unico
03140	Tirafondos 4 x 35	Zincado
03140	Tirafondos 4 x 35	Blanco
05140	Embudo pvc	Unico
15140	Embudo doble pvc	Unico

## HOJA DE RESUMEN DE CORTES

Fecha de Impresión: 05/12/2024	<b>CONSTRUCCIONES Y PROYECTOS URBANOS, S.A.</b>
<b>Pedido: 001084</b>	ALICANTE
Fecha Pedido 29/11/2024	Página 1
Obra: 36 viviendas C/Huerta	Varios pedidos: 000229

### CAJONES

Artículo		Acabado				
CAJ137	Cajón de aluminio perfilado 137 (4 partes)	Blanco				
			Corte	Cantidad	Ancho	Largo
				1,00		782
				1,00		922
				2,00		1.075
CAJ165	Cajón de aluminio perfilado 165 (4 partes)	Blanco				
			Corte	Cantidad	Ancho	Largo
				1,00		1.130
				1,00		3.050

### LAMAS

Artículo		Acabado					
LAMP45	Lama de aluminio perfilada 45 mm	Blanco					
	Paños	Nº Lamas	Medida	Corte	Cantidad	Ancho	Largo
	2	24	1.020	II	20,00		727
	1	24	867	II	24,00		867
	1	20	727	II	156,00		955
	1	52	955	II	48,00		1.020
	1	52	955	II	52,00		1.075
	1	52	955				
	1	52	1.075				

### GUIAS

Artículo		Acabado				
MAIN104	Mainel de 104 interior 50	Lacado blanco estándar				
			Corte	Cantidad	Ancho	Largo
			II	2,00		2.295
GUIA135	Guía 135	Lacado blanco estándar				
			Corte	Cantidad	Ancho	Largo
			II	4,00		1.045
GUIASIMP	Guía simple	Lacado blanco estándar				
			Corte	Cantidad	Ancho	Largo
			II	4,00		2.295
GUIA120	Guía persiana 120 mm	Lacado blanco estándar				
			Corte	Cantidad	Ancho	Largo
			II	2,00		855
			II	2,00		1.051

## HOJA DE CORTE

Fecha de impresión 29/11/2024 Página: 1	Datos Cliente: Cliente: CONSTRUCCIONES Y PROYECTOS URBANOS, S.A. Varios Doc.001084	<b>Pedido: 001084</b> 00001
--	--	--------------------------------

### LAMAS DE ALUMINIO LAMINADO

Nº Barras Resto (mm.) Optim. (%)

#### LAMC39 / LAMA DE ALUMINIO C-39

Acabado: 001 Blanco

Largo Barra: 6.000 mm.

Número de Barras: 35,00

<b>30</b>	935	935	935	935	935	935	935	345	94,25%
<b>5</b>	935							5.045	15,92%

Desperdicio tot 15,05 m.

Promedio Optim 91,64 %

#### LAMC39 / LAMA DE ALUMINIO C-39

Acabado: Mad Madera

Largo Barra: 6.000 mm.

Número de Barras: 25,00

<b>15</b>	1135	1135	1135	1135	1135			280	15,92%
<b>5</b>	935	935	935	935	935	935		345	15,92%
<b>5</b>	935	935	935	935	935			345	94,25%

Desperdicio tot 6,31 m.

Promedio Optim 94,16 %

### CAJONES

Nº Barras Resto (mm.) Optim. (%)

#### CAJ137 / CAJON DE ALUMINIO DE 137 mm.

Acabado: 001 Blanco

Largo Barra: 6.000 mm.

Número de Barras: 35,00

<b>30</b>	990	990	990	1190	1190			610	89,83%
<b>5</b>	990	990	990					3.000	50,00%

Desperdicio tot 3,61 m.

Promedio Optim 69,92 %

### GUIAS

Nº Barras Resto (mm.) Optim. (%)

#### GUIE8 / GUÍA DE EMPOTRAR DE 84 mm.

Acabado: 001 Blanco

Largo Barra: 6.000 mm.

Número de Barras: 40,00

<b>30</b>	863	863	1363	1363	1363			610	89,83%
<b>5</b>	1363	1363	1363	1363	1363			577	96,17%
<b>5</b>	1363	1363	1363					1.885	68,59%

Desperdicio tot 3,61 m.

Promedio Optim 69,92 %

### TERMINALES

Nº Barras Resto (mm.) Optim. (%)

#### TERCOM / TERMINAL DE COMPACTO

Acabado: 001 Blanco

Largo Barra: 6.000 mm.

Número de Barras: 30,00

<b>30</b>	935	935	935	935	935			610	78,58%
-----------	-----	-----	-----	-----	-----	--	--	-----	--------

Desperdicio tot 1,29 m.

Promedio Optim 78,58 %



## HOJA DE PREPARACION DE TESTEROS

Fecha de impresión 29/11/2024  
Pedido: 202100166  
Fecha Pedido: 05/12/2024

CONSTRUCCIONES Y PROYECTOS URBANOS, S.A.  
ALICANTE  
Varios Pedidos: 201200166

Página: 1 de 1  
Obra: 36 viviendas C/Huerta

### Compacto cajón de aluminio perfilado

ID	Cdad.	Testero	Acabado	Salida	Cinta	Accionamiento												
2		100410120	Blanco	Derecha	Frontal	Recogedor embutido C18 con pivote												
1		100410120	Blanco	Derecha	Frontal	Recogedor embutido C18 con pivote												
1		100410120	Blanco	Derecha	Frontal	Recogedor embutido C18 con pivote												
1		300410120	Blanco			<table border="1"> <thead> <tr> <th>Paño</th> <th>Salida Cinta</th> <th>Accionamiento</th> </tr> </thead> <tbody> <tr> <td>1</td> <td>Frontal</td> <td>Recogedor embutido C18 con pivote</td> </tr> <tr> <td>2</td> <td>Derecha</td> <td>Recogedor embutido C18 con pivote</td> </tr> <tr> <td>3</td> <td>Derecha</td> <td>Recogedor embutido C18 con pivote</td> </tr> </tbody> </table>	Paño	Salida Cinta	Accionamiento	1	Frontal	Recogedor embutido C18 con pivote	2	Derecha	Recogedor embutido C18 con pivote	3	Derecha	Recogedor embutido C18 con pivote
Paño	Salida Cinta	Accionamiento																
1	Frontal	Recogedor embutido C18 con pivote																
2	Derecha	Recogedor embutido C18 con pivote																
3	Derecha	Recogedor embutido C18 con pivote																
1		300410120	Blanco	Derecha	Frontal	Recogedor embutido C18 con pivote												

## ESTUDIO DE PRESUPUESTO

**Presupuesto N° 000024**  
Fecha: 29/11/2024

Cliente:  
CONSTRUCCIONES Y PROYECTOS URBANOS, S.A.

00001

Pag. 1

Código	Descripción										
COMALU	COMPACTO DE ALUMINIO BLANCO C-39										
				M <sup>2</sup>			Total				
	Ref.	Cdad.	Ancho x Alto	M <sup>2</sup>	Coste	Venta	Neto	Coste	Venta	Dif.	%
	5,00		150,00 x 180,00	13,50	34,17	45,00	42,75	461,35	577,13	115,78	28,10%
	36,00		115,00 x 150,00	62,10	41,65	45,00	42,75	2.586,55	2.654,95	68,40	2,60%
	15,00		95,00 x 210,00	29,92	48,38	45,00	42,75	1.447,82	1.279,36	-168,45	-11,60%
	<b>Totales</b>	56,00		105,52	42,61		42,75	4.495,72	4.511,44	15,72	3,50%
COMP1E	COMPACTO DE PVC + 1T. EXTRUSION										
					M <sup>2</sup>			Total			
	Ref.	Cdad.	Ancho x Alto	M <sup>2</sup>	Coste	Venta	Neto	Coste	Venta	Dif.	%
	30,00		100,00 x 180,00	54,00	49,01	72,00	57,60	2.646,81	3.109,92	463,11	17,50%
	35,00		100,00 x 150,00	52,50	49,01	72,00	57,60	2.573,03	3.024,00	450,97	17,50%
	<b>Totales</b>	65,00		106,50	49,01		57,60	5.219,84	6.133,92	914,08	17,50%
COMPVC	COMPACTO DE PVC D.T. RAL ESTANDAR C-39										
					M <sup>2</sup>			Total			
	Ref.	Cdad.	Ancho x Alto	M <sup>2</sup>	Coste	Venta	Neto	Coste	Venta	Dif.	%
	50,00		135,00 x 105,00	70,88	22,43	63,58	41,32	1.589,86	2.928,90	1.339,04	84,20%
	25,00		120,00 x 180,00	54,00	23,89	53,58	34,83	1.290,10	1.880,61	590,51	45,80%
	<b>Totales</b>	75,00		124,88	23,06		38,51	2.879,96	4.809,51	1.929,55	67,00%
<b>Totales Presupuesto</b>								<b>12.595,52</b>	<b>15.454,87</b>	<b>2.859,35</b>	<b>22,70%</b>

# AÚN HAY+



## Programa Escalable

El programa PRODUCTOR, es modurable cuentan con 33 módulos totalmente integrados que abarcan toda la funcionalidad y departamentos de la empresa.

El alto nivel de personalización, permite a tu empresa conseguir un elevado nivel de adaptación del producto, sin salirse de la solución estándar.



[Puedes ver información de los módulos](#)



## CENTRAL

(+34) 965 671 826

C/Alicante, 82 local 3  
03690 San Vicente del Raspeig (Alicante)

[ventas@gaia-soft.com](mailto:ventas@gaia-soft.com)

---

## ZONA CENTRO

(+34) 913 602 089

C/Isabela Saverana, 16 local  
28044 Madrid

[ventas@pscsoft.com](mailto:ventas@pscsoft.com)